Parco della Burcina

Ammira la spettacolare fioritura di più di 1200 rododendri, in un giardino storico romantico e di grande importanza botanica

Dati tecnici

Segnavia: Indicazioni all'interno del parco

Quota di partenza: Parcheggio del parco 570 m

Quota massima: Conca dei rododendri 650 m – Torre 835 m

Durata: 30 minuti per la conca dei rododendri – 1 ora per la torre

Dislivello: 265 m per la torre

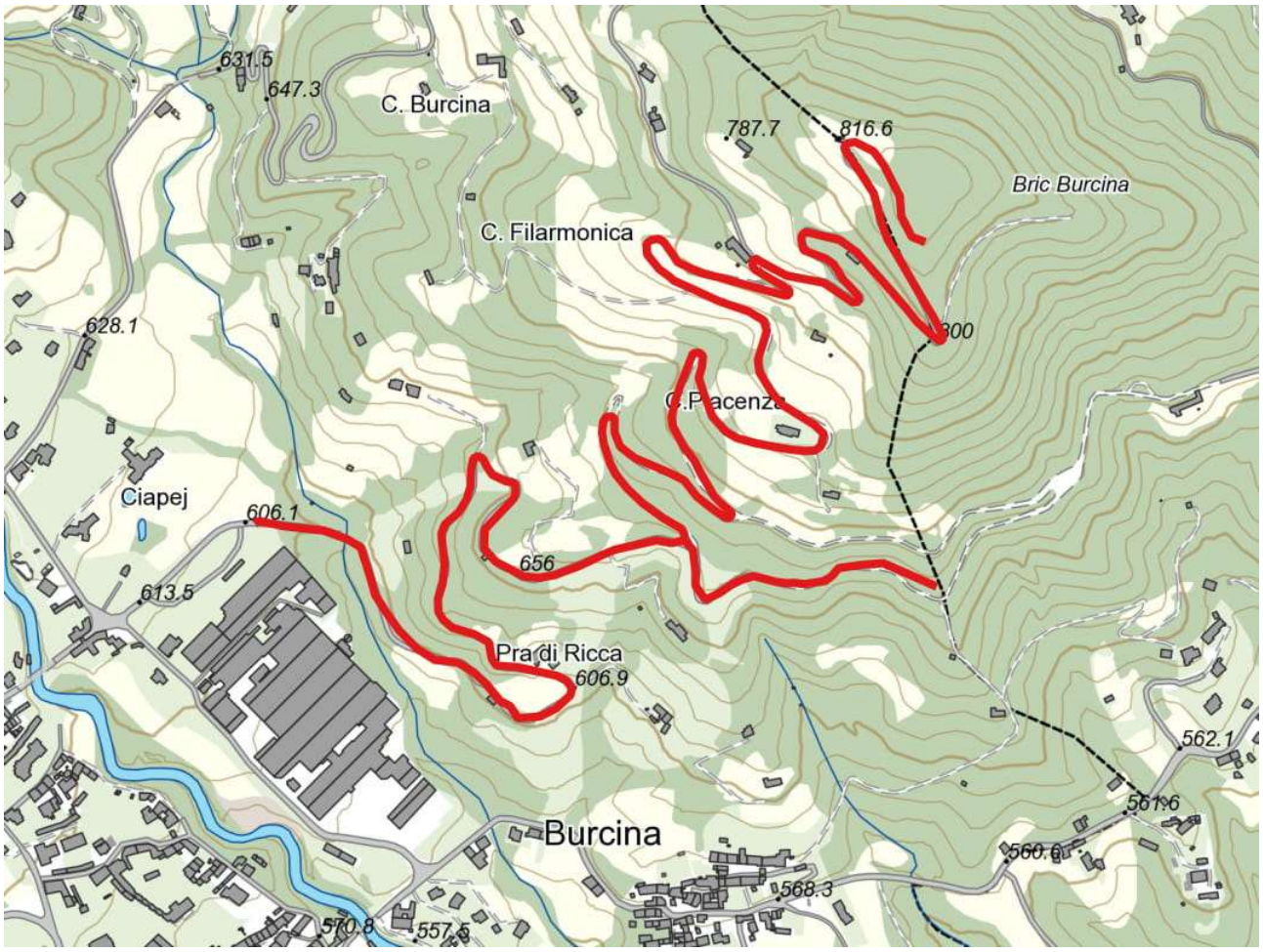

Accesso e parcheggio

Da Biella seguire le indicazioni per Pollone. Da qui sono presenti le indicazioni per il parco. Disponibile un ampio e comodo parcheggio. È presente anche un'area di sosta per camper.

Testo descrittivo

Il Parco Burcina "Felice Piacenza" è un giardino storico sito nel territorio dei Comuni di Biella e di Pollone, una dolce collinetta a ridosso delle prealpi biellesi. Le origini del parco risalgono alla metà del 1800. Oltre all'aspetto botanico è di particolare rilievo la composizione paesaggistica: un laghetto romantico, le aree prative contornate da boschi come in zona Valfenera, la faggeta del Pian Plà, il viale dei liriodendri, la valle dei rododendri, l'area mediterranea, le viste sulle montagne e sulla pianura che spaziano dal Monviso all'Adamello. Il parco è visitabile a piedi in qualsiasi momento. Sono percorribili vari percorsi, sempre adatti a famiglie e bambini e percorribili tutto l'anno.

All'interno è vietata la circolazione di automezzi non autorizzati.

Il giovedì non festivo dalle ore 9 alle 18, e il sabato non festivo dalle 9 alle 11, è consentito il transito delle autovetture che trasportano persone disabili o anziane (oltre 65 anni).
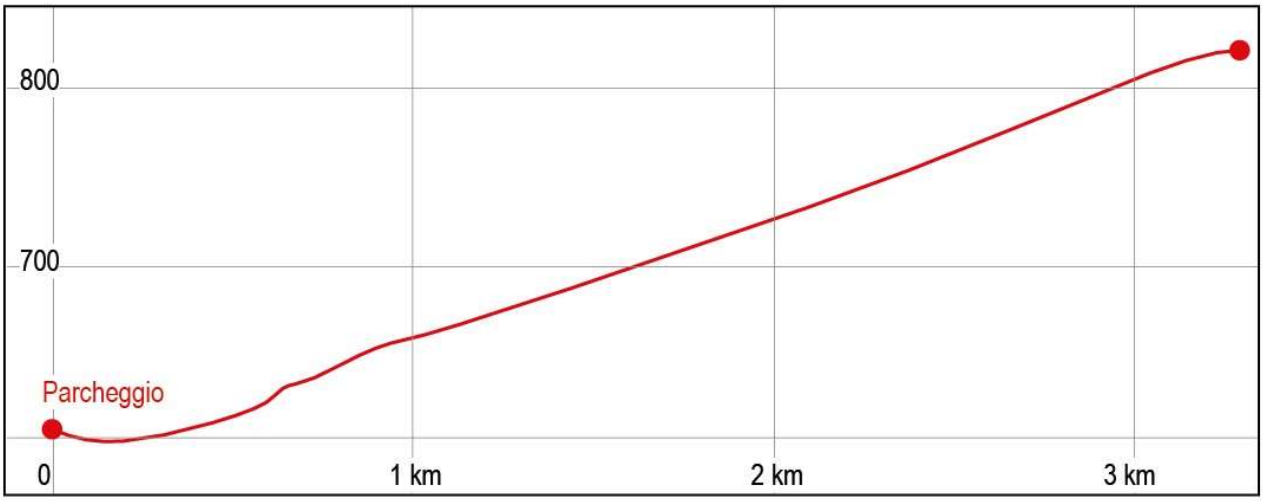
Altimetria