Poggio Frassati dal Tracciolino

Ripercorri i sentieri del beato Pier Giorgio Frassati e scopri insolite vedute verso il santuario di Oropa

Dati tecnici

Segnavia: D41 – cartellonistica dedicata

Quota di partenza: Parcheggio lungo la S.P. 512 del “Tracciolino” 1150 m

Quota massima: Poggio Frassati 1980 m

Durata: 2 ore la salita, 3 ore 30 minuti l’intera gita

Dislivello: 900 m

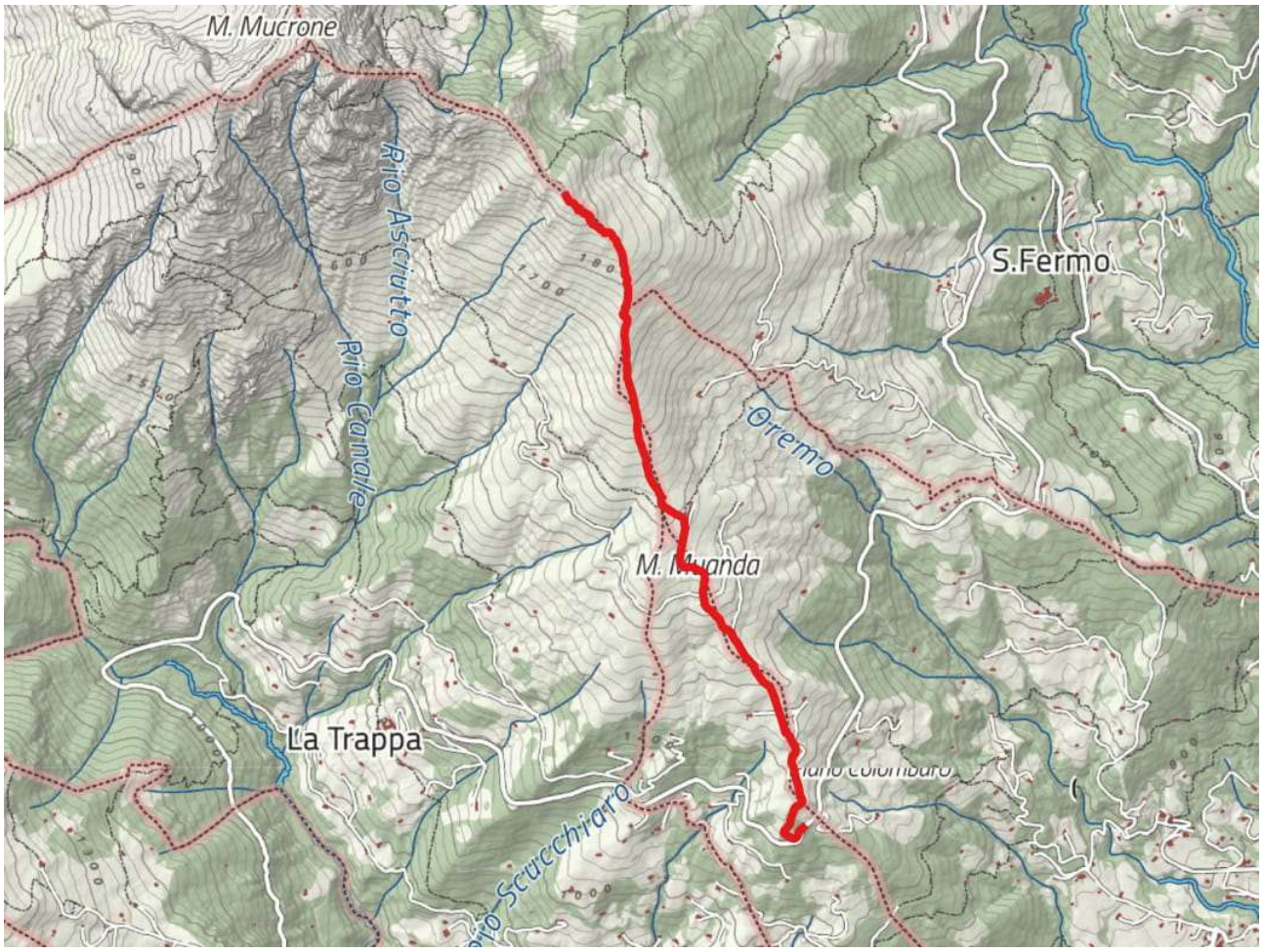

Accesso e parcheggio

Da Biella raggiungere Oropa. Dopo essere giunti in vista del santuario svoltare a destra e percorrere la strada lastricata fino a giungere in prossimità dell'accesso al piazzale basso del santuario. Proseguire quindi lungo la strada ed imboccare la S.P. 512, indicazioni verso Sordevolo. Proseguire quindi per circa 6,5 km fino a raggiungere uno slargo sulla destra, in corrispondenza di una strada asfaltata che sale. È presente un cartello informativo sul sentiero dedicato al Beato Pier Giorgio Frassati. Parcheggiare l'auto nello slargo o sulla strada, in modo da non intralciare la circolazione.

Testo descrittivo

Dopo aver parcheggiato l'auto si prosegue prendendo la strada che sale ripida in corrispondenza del pannello informativo. Proseguire quindi fino a raggiungere la località Pian Colombaro, dove si trova il cippo intitolato a Paolo Bernascone. Si supera quindi l'alpeggio Alpetto di Mezzo giungendo all'alpeggio Alpetto Superiore a mt. 1.488 dove si trova un altare in pietra. Salire quindi lungo la dorsale e i pascoli della Muanda su terreno aperto. Il tracciato può talvolta risultare poco evidente, seguire comunque gli ometti di direzione in pietra e la segnaletica bianco-rossa lungo il crinale fino a raggiungere una roccia dove è fissata una targa con la frase "Sono rimasto cristiano". Da qui è possibile ammirare una bella veduta sulla basilica di Oropa. Proseguendo ancora per qualche decina di metri si giunge al cippo del sito denominato "Poggio Pier Giorgio Frassati" mt. 1.980. Il poggio si presenta come un'area aperta priva di pericoli che può accogliere centinaia di persone, racchiuso nella magnifica conca delle montagne Biellesi con una eccezionale veduta verso la pianura.

Discesa lungo l'itinerario di salita

Riferimenti

Passeggiate sulle montagne del Biellese di Corrado Martiner Testa - Blu edizioni
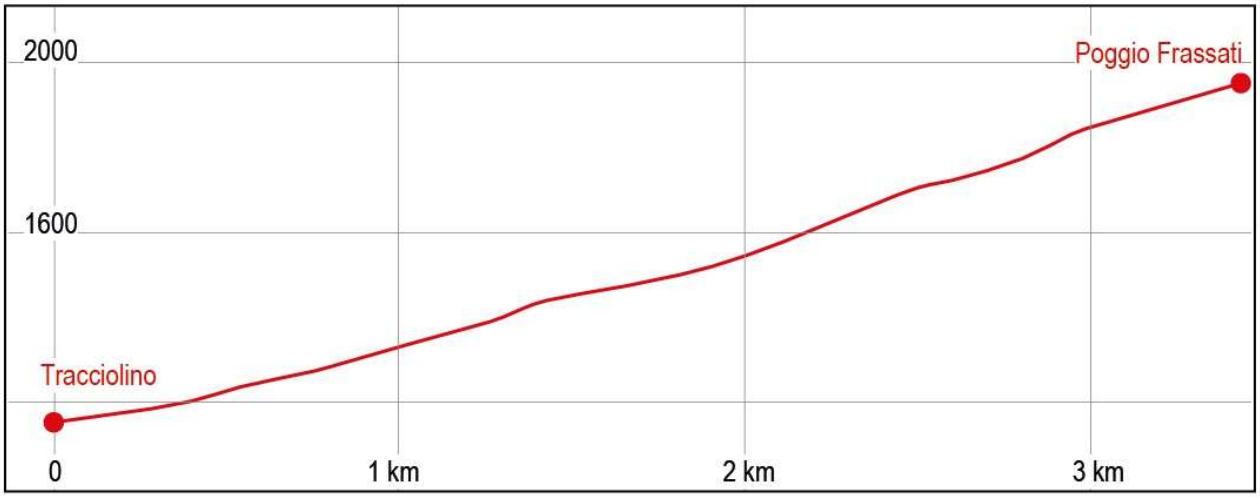
Altimetria