Gita con le ciaspole al Lago delle Bose

Passeggia nella quiete dell'inverno e raggiungi, con una breve ciaspolata, un caratteristico lago alpino ghiacciato

Dati tecnici

Segnavia: D11-D11a

Esposizione principale: Est

Quota di partenza: Santuario di Oropa – 1180 m

Quota massima: Lago delle Bose – 1570 m

Difficolta: Turistico (T)

Durata: 1 ora 30 minuti per la salita, 3 ore per l'intero anello

Dislivello: 390 m

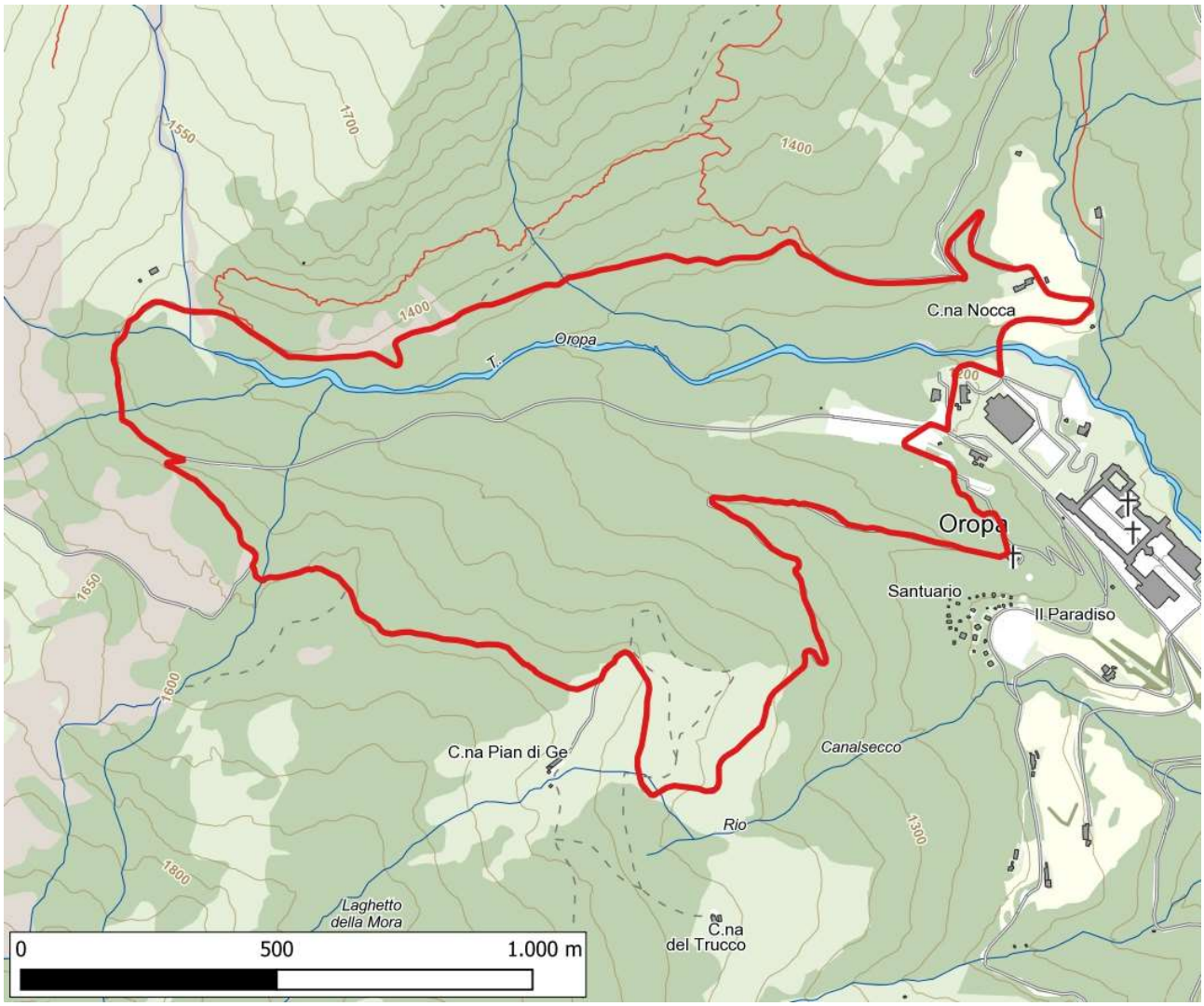

Accesso e parcheggio

Da Biella raggiungere Oropa e parcheggiare l'auto nell'ampio piazzale delle funivie.

Testo descrittivo

La gita parte nei pressi del Santuario di Oropa e consente risalire fino Lago delle Bose che in inverno si presenta spesso ghiacciato. Durante l'itinerario potrete ammirare interessanti e particolari scorci verso il Santuario di Oropa e ammirare la cima del Monte Mucrone.

La gita non presenta particolari difficoltà ed è l'ideale per chi vuole sperimentare o impratichirsi nelle escursioni con le racchette da neve

Verificare comunque le condizioni di innevamento e considerare che la montagna invernale, in tutte le sue forme, è un terreno potenzialmente difficile e pericoloso. È richiesta un'adeguata esperienza, formazione e preparazione.

Parcheggiata l'auto occorre dirigersi sulla sinistra, risalendo il pendio, superando la scuola di sci e la pista di pattinaggio e attraversando la pista di fondo, lungo il sentiero D11a. Si supera quindi la piccola cappella dell'Incoronazione e si guadagna quota nel bosco, seguendo le indicazioni per il Pian di Gè, attraverso faggi, pini e querce. Con qualche tornante si giunge nei pressi di un bivio che conduce al vicino Lago delle Bose.

Dal lago è possibile rientrare lungo l'itinerario di salita oppure proseguire lungo il sentiero D11 che, in circa 1 ora 30 minuti vi riporterà al Santuario di Oropa

Link utili

http://www.funivieoropa.it/it/
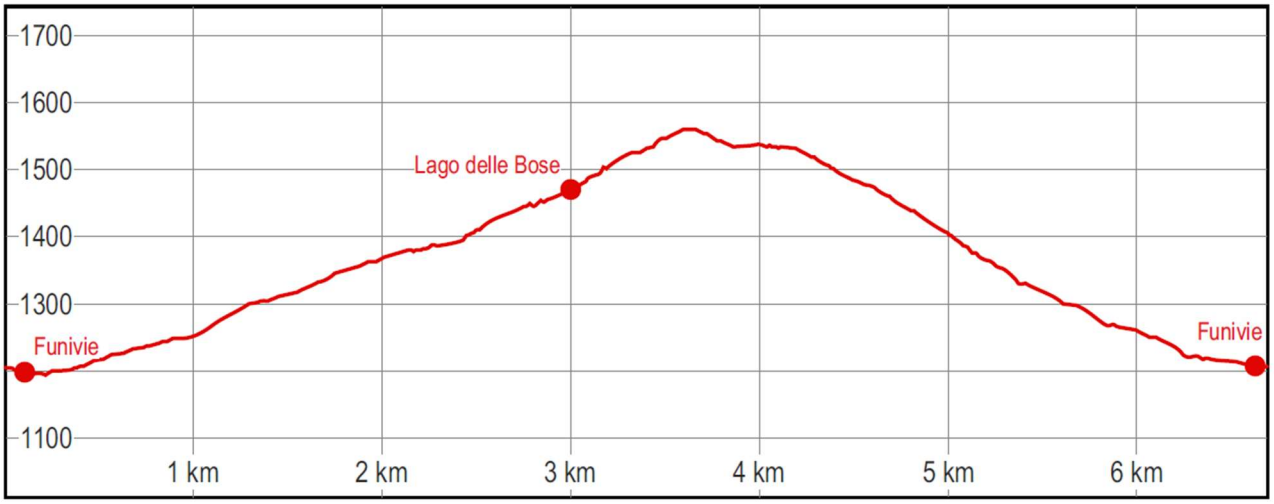
Altimetria