Gita con le ciaspole alla bocchetta Margosio, al cospetto del Monte Rosa

Passeggia attraverso splendidi paesaggi invernali, al cospetto del Monte Rosa

Dati tecnici

Segnavia: percorso 8

Esposizione principale: varie

Quota di partenza: Parcheggio Bocchetto Luvera – 1295 m

Quota massima: Bocchetta Margosio – 1332 m

Difficolta: Turistico (T)

Durata: 1 ora per l'intero itinerario

Dislivello: 100 m

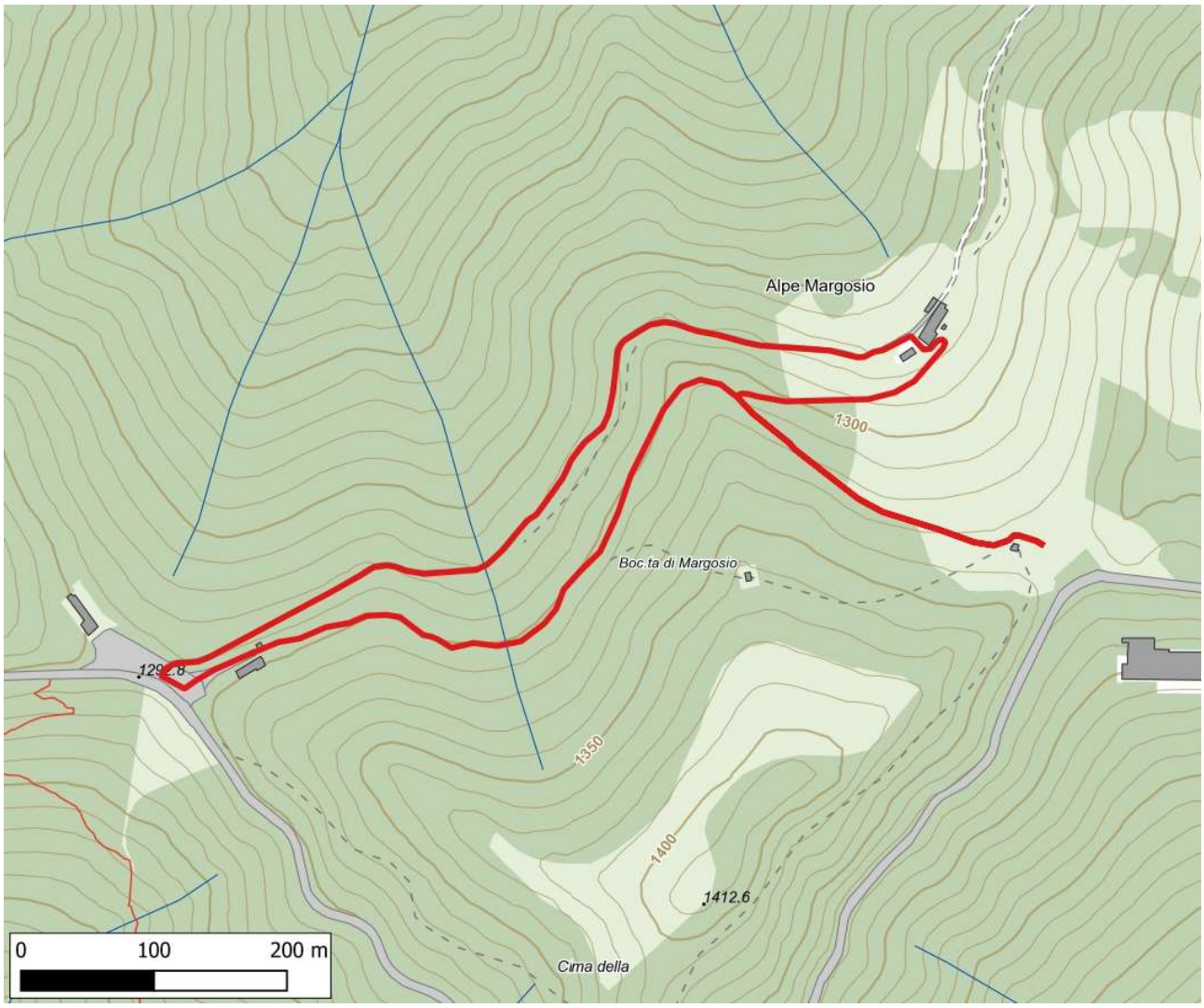

Accesso e parcheggio

Da Trivero (Valdilana) risalire lungo la SP 232 Panoramica Zegna fino a raggiungere il Bocchetto Luvera ed il parcheggio della locanda Argimonia. Il percorso parte dal parcheggio della locanda Argimonia, si indossano le ciaspole e si parte. Il rientro è allo stesso punto di partenza.

Presso la Locanda è possibile, su prenotazione, noleggiare le ciaspole.

Testo descrittivo

Il percorso prevede un primo tratto nel bosco fino alla Bocchetta di Margosio, dove nelle giornate limpide, si gode di un'incomparabile vista sul massiccio del Monte Rosa. Il sentiero ad anello può essere percorso in entrambi i sensi per godere di panorami differenti a seconda del senso di marcia ed è adatto alle famiglie con bambini vista anche la lunghezza di soli 2 km per 100 metri di dislivello positivo.

A pochi metri dalla locanda si individua il sentiero da seguire che attraverso un primo tratto nel bosco, porta alla Bocchetta di Margosio, dove è presente un chiosco con vendita di formaggi locali e da dove, nelle giornate limpide, si gode di una incomparabile vista sul massiccio del Monte Rosa. Qui è consigliata una sosta per godere del panorama e per scattare qualche fotografia da conservare.
Si ridiscende quindi per il sentiero dell'andata ma si gira a destra verso l'Alpe Margosio, dove in

estate salgono le mandrie che producono i formaggi dell'alpe e si procede quindi per il ritorno, girando a sinistra, verso il Bocchetto Luvera lungo la comoda ed ampia pista forestale. Il sentiero ad anello può essere percorso in entrambi i sensi per godere di panorami differenti a seconda del senso di marcia ed è adatto alle famiglie con bambini vista anche la lunghezza di soli 2 km per 100 metri di dislivello positivo.

Verificare le condizioni di innevamento e considerare che la montagna invernale, in tutte le sue forme, è un terreno potenzialmente difficile e pericoloso. È richiesta un'adeguata esperienza, formazione e preparazione.
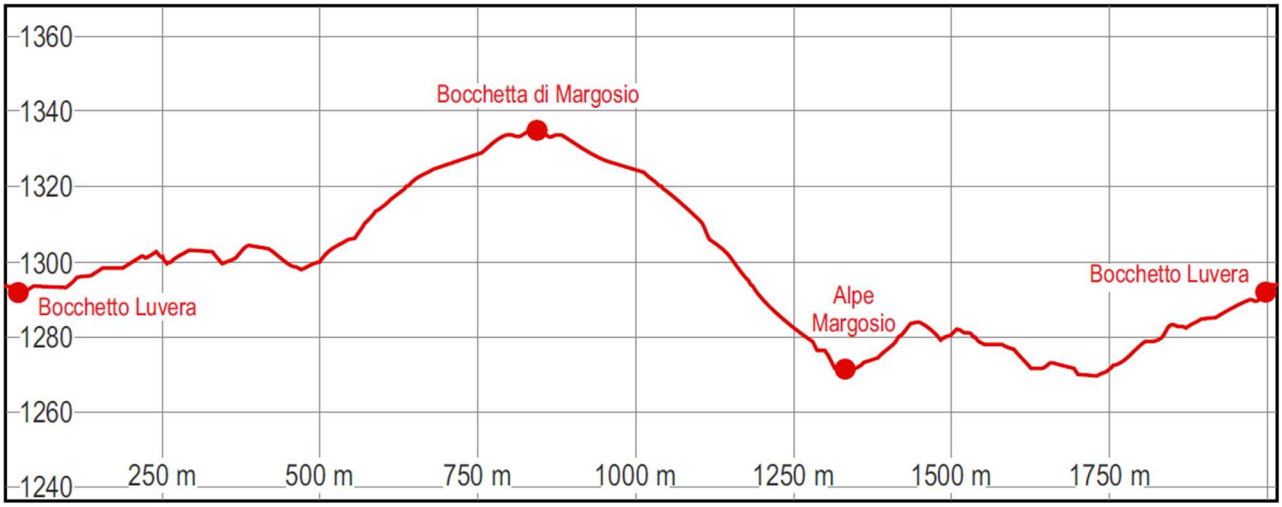
Altimetria