Salita al Monte Camino

Scopri un panorama fantastico verso il Monte Rosa e una discesa affacciata verso la cupola del Santuario di Oropa

Dati tecnici

Esposizione principale: Sud

Quota di partenza: Santuario di Oropa – 1180 m

Quota massima: Monte Camino – 2388 m

Difficolta: Medio Sciatore (MS)

Durata: 2 ore 30 minuti per la salita

Dislivello: 1200 m

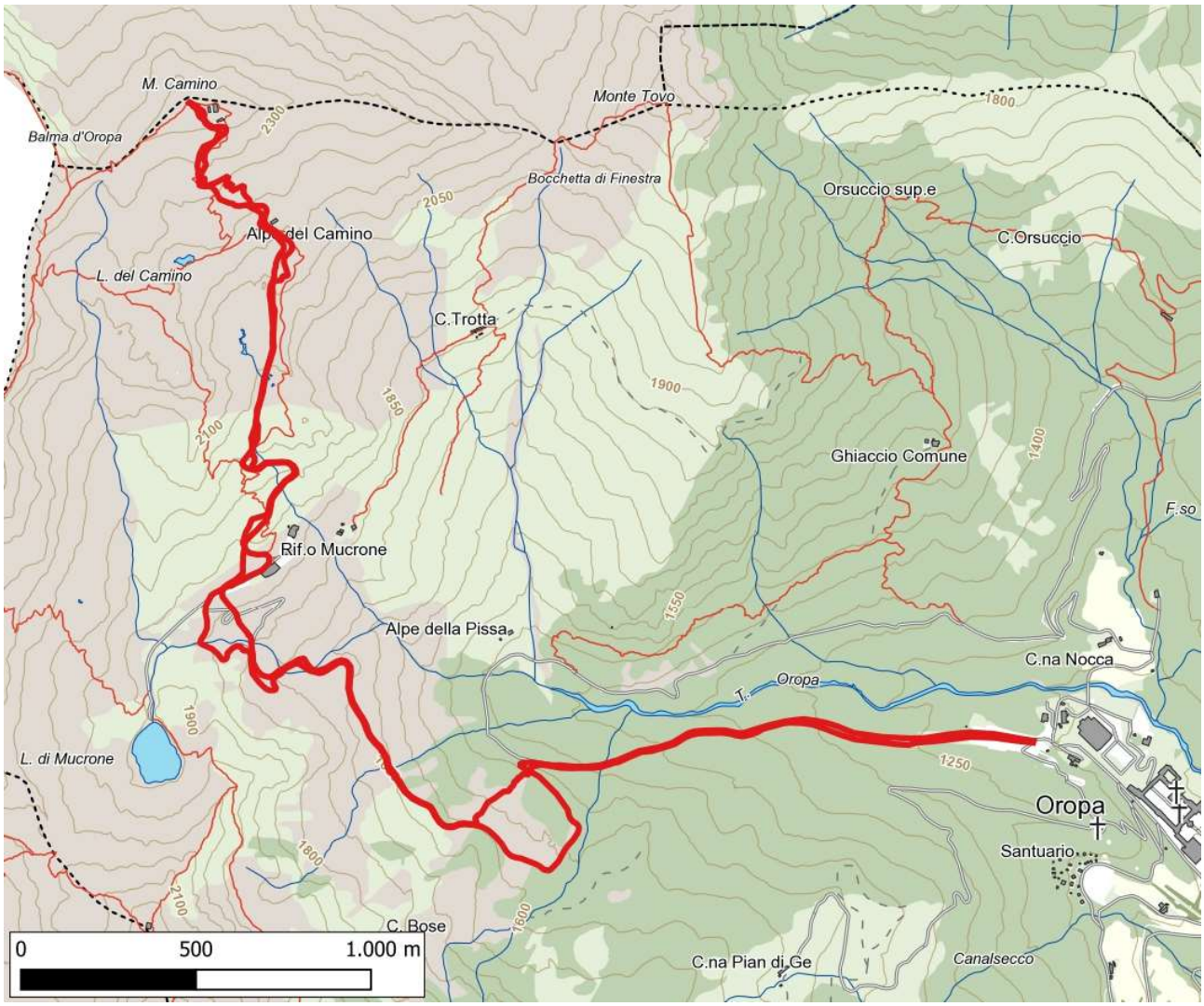

Accesso e parcheggio

Da Biella raggiungere Oropa e parcheggiare l'auto nell'ampio piazzale delle funivie.

Testo descrittivo

La gita parte nei pressi del Santuario di Oropa e consente risalire fino alla vetta del Monte Camino, con uno splendido panorama verso il Monte Rosa. L'itinerario è spesso frequentato, per la discesa sono possibili diverse varianti, con diverse difficoltà e da valutare con attenzione in base alle proprie capacità e preparazione.

Verificare le condizioni di innevamento e considerare che la montagna invernale, in tutte le sue forme, è un terreno potenzialmente difficile e pericoloso. È richiesta un'adeguata esperienza, formazione e preparazione.

Parcheggiata l'auto occorre dirigersi sulla sinistra, risalendo il pendio, superando la scuola di sci e la pista di pattinaggio e attraversando la pista di fondo. Si guadagna quindi quota nel bosco e, con qualche tornante, si giunge nei pressi di un bivio che conduce al vicino Lago delle Bose. Ignorare il bivio e proseguire lungo la pista principale che risale verso l'arrivo della Funivia e verso il Lago del Mucrone. Si prosegue sempre lungo una pista chiamata Busancano, abbastanza larga e priva di particolari difficoltà di risalita. Poco dopo aver superato delle reti di sicurezza a bordo della pista

inizia un tratto più ripido; tenendo la destra ci si dirige verso la stazione di arrivo degli impianti di risalita (1870m).

Raggiunta la stazione di monte si prosegue, sempre in salita, verso i piloni dell'impianto di risalita verso il Monte Camino. Sopra la testa vi troverete quindi dei simpatici cestelli dell'impianto di risalita; occorrerà quindi seguire sempre la pista principale e risalire fino alla stazione di monte degli impianti. Poco prima della stazione è possibile ristorarsi presso il rifugio Capanna Renata (2391 m). Da qui in breve si raggiunge la cima dove è presente una piccola cappella.
Il panorama verso il Monte Rosa vi ripagherà degli sforzi della salita

La discesa avviene perlopiù lungo l'itinerario di salita.

Link utili

http://www.funivieoropa.it/it/
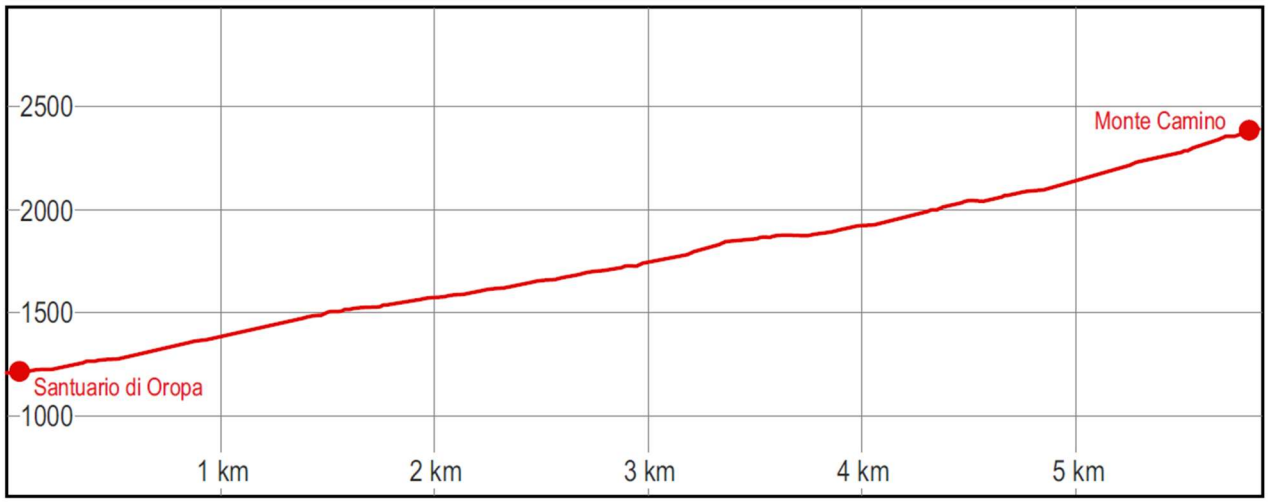
Altimetria